

Itineraris senyalitzats

Estan pensats per mostrar la riquesa del patrimoni natural i cultural de diferents indrets del Parc i adaptats, habitualment, per al públic familiar.

Les rutes marcades amb asterisc (*) són rutes circulars que tornen al punt d'inici.

Les rutes lineals es poden fer en ambdós sentits.

- 1** 3 h 53 min **A+B** 14 km
GR 2 La Jonquera - Aiguafreda. Tram 10. Seva - el Brull - Aiguafreda
Punt d'inici: Punt d'Informació de Seva.
- 2** 3 h 23 min **A+B** 11,3 km
GR 5 Sender dels miradors. Tram 9. D'Aiguafreda al pla de la Calma
Punt d'inici: Punt d'Informació d'Aiguafreda.
- 3** 3 h 13 min **A+B** 11,2 km
GR 5 Sender dels miradors. Tram 9. Del pla de la Calma al Montseny
Punt d'inici: Centre d'informació del Montseny.
- 4** 4 h 36 min **A+B** 16 km
GR 5 Sender dels miradors. Tram 10. Del Montseny a Campins
Punt d'inici: Centre d'informació del Montseny.
- 5** 1 h 6 min **A+B** 4,1 km
GR 5.2 Els cims del Montseny. Del pla de la Calma a Collformic
Punt d'inici: Aparcament de Collformic.
- 6** 1 h 30 min **A+B** 3,6 km
GR 5.2 Els cims del Montseny. De Collformic a Matagalls
Punt d'inici: Aparcament de Collformic.
- 7** 1 h 9 min **A+B** 4,1 km
GR 5.2 Els cims del Montseny. Matagalls - coll Pregon - Sant Marçal
Punt d'inici: Aparcament de Sant Marçal.
- 8** 2 h 17 min **A+B** 7,2 km
GR 5.2 Els cims del Montseny. Matagalls - Sant Marçal - les Agudes - turó de l'Home
Punt d'inici: Aparcament de Sant Marçal.
- 9** 1 h 13 min **A+B** 4,4 km
GR 5.2 Els cims del Montseny. Turó de l'Home - plana del Coll
Punt d'inici: àrea d'esplai de la Plana del Coll.
- 10** 5 h **A+B** 17,6 km
GR 83 Camí del nord o del Canigó. De Riells a Arbúcies
Punt d'inici: Sant Martí de Riells.
- 11** 3 h 45 min **A+B** 11,7 km
PR-C 33 Sender de la Garriga. De la Garriga a Figaró
Punt d'inici: Centre de Visitants de la Garriga.
- 12** 6 h 30 min **A+B** 18 km
PR-C 139 Sender del Pi Novell. De Sant Pere de Vilamajor a Sant Elies
Punt d'inici: Centre d'Informació de la Mongia.
- 13** 4 h 30 min **A+B** 16,1 km **PR-C 200 Aiguafreda de Dalt***
Punt d'inici: Punt d'Informació d'Aiguafreda.
- 14** 3 h 10 min **A+B** 13,5 km
PR-C 201 D'Arbúcies al castell de Montsoriu
Punt d'inici: Museu Etnològic del Montseny. La Gabella.
- 15** 4 h **A+B** 14,7 km
PR-C 202 D'Arbúcies a Viladrau
Punt d'inici: Museu Etnològic del Montseny. La Gabella.
- 16** 2 h 52 min **A+B** 9 km
PR-C 204 Pujada a Santa Fe de Montseny. D'Arbúcies a Santa Fe
Punt d'inici: Museu Etnològic del Montseny. La Gabella.
- 17** 3 h **A+B** 9,36 km
PR-C 205 De Viladrau a Matagalls
Punt d'inici: aparcament del carrer Balcells i Morató, a 100 m de l'Ajuntament de Viladrau.
- 18** 4 h 52 min **A+B** 11,5 km
PR-C 208 De Santa Fe a les Agudes i el turó de l'Home*
Punt d'inici: Centre d'Informació Can Casades.
- 19** 6 h 30 min **A+B** 33,5 km
PR-C 211 Riera de Gualba*
Punt d'inici: Punt d'Informació de Gualba.
- 20** 4 h 30 min **A+B** 17 km
PR-C 213 De Figaró al turó de Tagamanent*
Punt d'inici: Punt d'informació del Figaró.
- 21** 1 h 45 min **A+B** 5,8 km
SL-C 81 Sender del castanyer de les Nou Branques*
Punt d'inici: aparcament del carrer Balcells i Morató, a 100 m de l'Ajuntament de Viladrau.
- 22** 2 h **A+B** 4,3 km
SL-C 82 Del coll de Bordoriol al coll Pregon
Punt d'inici: aparcament del coll de Bordoriol. Des de coll Pregon, 1,2 km més amunt, pel GR 5.2, hi ha el cim del Matagalls.
- 23** 1 h 30 min **A+B** 7,1 km
SL-C 85 Del Brull a Collformic
Punt d'inici: Centre d'informació la Rectoria del Brull.
- 24** 1 h 43 min **A+B** 4,6 km
SL-C 86 Roc Perer*
Punt d'inici: Centre d'Informació Can Casades.
- 25** 1 h 30 min **A+B** 5,1 km
SL-C 88 De Gaserans a coll de n'Orri
Punt d'inici: Gaserans.
- 26** 45 min **A+B** 1,6 km **SL-C 89 Poblat ibèric del Puig del Castell de Samalús**
Punt d'inici: Centre Cívic de Samalús.
- 27** 1 h **A+B** 3,3 km
SL-C 90 Riera de Vallornès
Punt d'inici: Punt d'Informació de Cànoves i Samalús.
- 28** 20 min **A+B** 0,7 km
Masia Mariona*
Punt d'inici: Oficina del Parc Natural del Montseny. Masia Mariona.
- 29** 30 min **A+B** 1 km
Font del Frare*
Punt d'inici: Centre d'Informació Can Casades.
- 30** 49 min **A+B** 2,6 km
Volta al pantà de Santa Fe*
Punt d'inici: Centre d'Informació Can Casades.
- 31** 1 h 45 min **A+B** 5,8 km **Empedrat de Morou***
Punt d'inici: Centre d'Informació Can Casades.
- 32** 1 h 30 min **A+B** 3,5 km **Sot de l'Infern***
Punt d'inici: àrea d'esplai de la plana del Coll.
- 33** 30 min **A+B** 1,2 km
Del Bellver al turó de Tagamanent
Punt d'inici: Punt d'Informació del Bellver.
- 34** 30 min **A+B** 0,9 km
De plana Amagada al coll Pregon
Punt d'inici: aparcament de plana Amagada. Des de coll Pregon, 400 metres més amunt, pel PR-C 208, hi ha el turó de l'Home.
- 35** 1 h 30 min **A+B** 4,8 km
Itinerari forestal de Fontmartina
Punt d'inici: àrea d'esplai de les Feixes del Vilar.

Les distàncies dels itineraris s'han calculat amb la plataforma goaltracking i poden variar sensiblement si s'utilitzen altres sistemes de mesura.
GR: sender de gran recorregut de més de 50 km, senyalitzat amb marques blanques i vermelles.
PR: sender de petit recorregut d'entre 10 i 50 km, senyalitzat amb marques blanques i grogues.
SL: sender local de menys de 10 km, senyalitzat amb marques blanques i verdes.

0 Itinerari

- Dificultat baixa
- Dificultat mitjana
- Dificultat alta
- Durada aproximada
- Distància total
- Fullat disponible

La vostra opinió ens ajuda a millorar
Podeu emplenar el qüestionari que trobareu a l'enllaç del QR

parcs.diba.cat/web/montseny

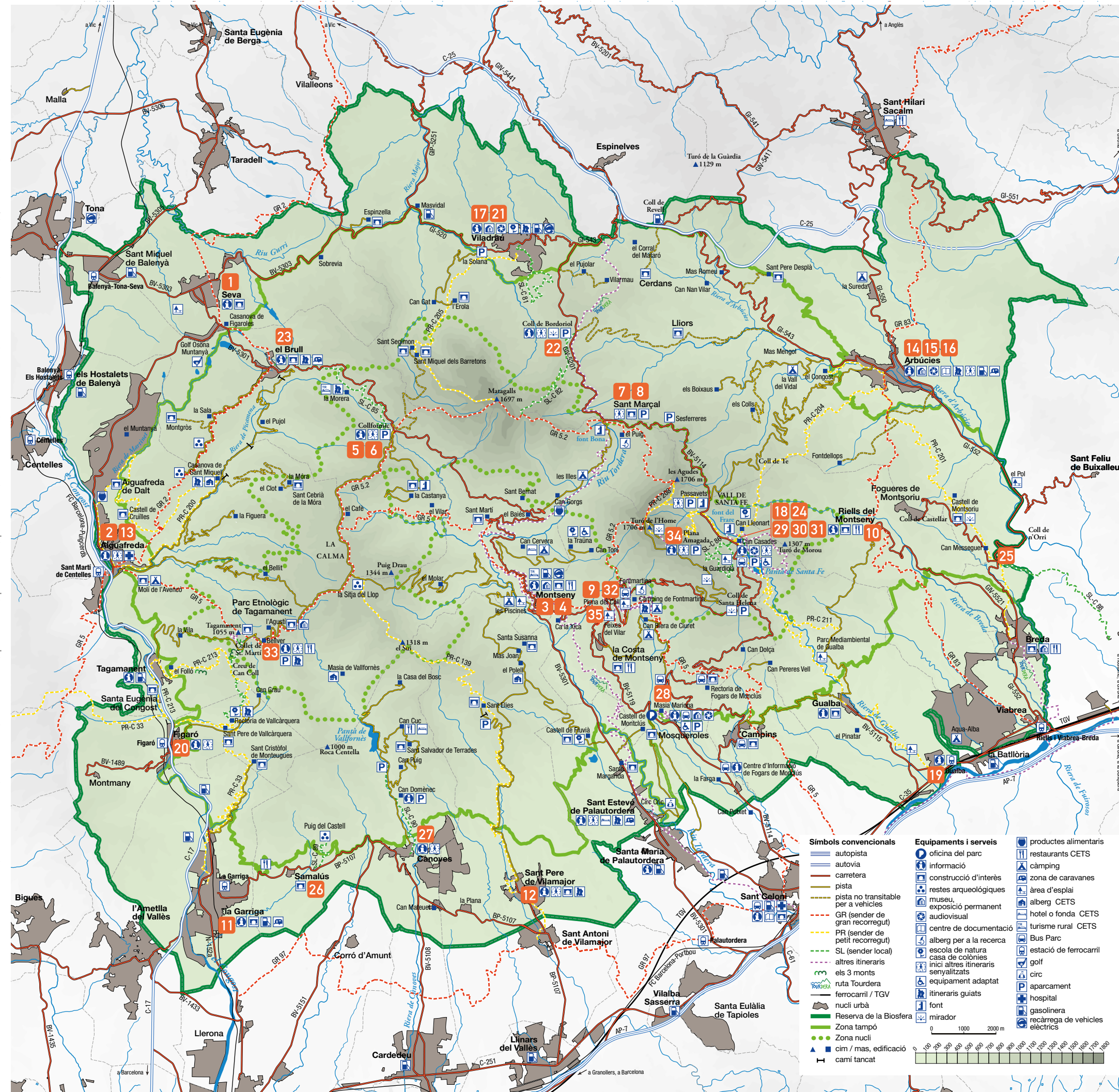

Parc Natural del Montseny

Reserva de la Biosfera



Un patrimoni universal. El Montseny, Reserva de la Biosfera és un mosaic de paisatges mediterranis i centreeuropeus situat a tocar de grans conurbacions metropolitanes. La seva biodiversitat extraordinària i la petjada cultural que l'home hi ha deixat al llarg dels temps, presenten un valor universal que ha inspirat artistes, intel·lectuals i científics, i que desvetlla l'emoció de les persones que el visiten.

DADES PRINCIPALS
Any de creació de la Reserva de la Biosfera: 1978
Any d'aprovació del Pla especial: 1977-1978
Superfície del parc: 31.064 ha

Diputació de Girona

Diputació Barcelona | Xarxa de Parcs Naturals #DibaOberta

Parc Natural del Montseny

Reserva de la Biosfera



Consells útils per a la vostra estada al parc

Les bones pràctiques

Els espais naturals protegits són indrets on es poden practicar activitats a l'aire lliure i conèixer el nostre patrimoni natural i cultural. Utilitzeu la xarxa de pistes i camins indicats.

L'ús de la bicicleta

- Respecteu la preferència dels vianants i eviteu causar-los molèsties.
- Adeqüeu la velocitat al tipus de via. Per pistes, la velocitat màxima és de 30 km/h.
- Circuleu només per carreteres, pistes forestals o per camins de passejada de més de 3 metres d'amplada.
- Per causes justificades, en determinades zones del Parc, la circulació en bicicleta es pot restringir temporalment o permanentment.
- Seguiu els consells de la circulació motoritzada.

La circulació motoritzada

- La circulació de vehicles està limitada a les pistes obertes al públic i no és permesa camp a través, per tallafocs o pels llits de rieres i torrents.
- Recordeu que la velocitat màxima per pistes és de 30 km/h.
- Modereu la velocitat per tal d'evitar atropellaments de persones o de fauna silvestre.
- El soroll causat per alguns vehicles és perjudicial per a espècies sensibles, com ara les aus rapinyaires, que poden abandonar les seves àrees de nidificació.
- L'erosió originada per les derrapades provoca l'aparició de sots i xaragalls a la xarxa viària. Circuleu amb moderació i mesura, especialment en pendents i amb el terra moll.
- No aparqueu davant de les cadenes que tanquen l'accés als camins ni als vorals de les carreteres.

Visitem el parc amb seguretat

- Planifiquem la ruta i porteu sempre un plànol per orientar-vos.
- Procureu caminar sempre per senders o camins clarament marcats o senyalitzats.
- Porteu calçat adient, aigua, una provisió de queviures, roba còmoda i d'abric, així com una gorra, ulleres de sol i protecció solar.

- Si aneu en grup no perdeu el contacte visual amb la resta de companys. No abandoneu ni deixeu mai enrere un company de ruta.
- El vent fort pot provocar la caiguda de branques i altres elements. A les crestes o les carenes, es pot incrementar el risc d'accidents. En condicions de vent intens eviteu els indrets exposats.

- En cas de boira és fàcil desorientar-se, no abandoneu el camí principal.
- En cas de xafecs o tempestes amb aparell elèctric, abandoneu les crestes dels cims, els arbres aïllats i les entrades de les coves. Un bosc dens i atapeït pot servir d'aixopluc.

Què cal fer amb les deixalles

- És responsabilitat dels visitants emportar-se els residus que genera la seva activitat i reciclar-los.

Com podem ajudar a prevenir un incendi

- No està permès fer foc ni barbacoes fora dels espais habilitats.
- Cal ser molt prudent amb tot allò que comporti perill d'incendi, com ara les cigarretes, la circulació motoritzada o l'abandonament de deixalles.
- Doneu l'alerta si detecteu una fumera sospitosa. Aviseu al 112.

Els animals de companyia

- Els propietaris dels animals domèstics són els responsables que la seva conducta no pertorbi l'activitat tant dels habitants del parc com de la resta de visitants.
- Porteu el gos lligat. Cal que tingueu una cura especial amb la conducta dels vostres gossos o altres animals de companyia, sobretot quan us trobeu a prop de persones, d'una masia o d'un ramat.
- Procureu no deixar els excrements dels animals, especialment als llocs amb més aflluència de visitants.
- No abandoneu mai animals domèstics; és una conducta tipificada com a infracció. Poden esdevenir animals agressius, així com perjudicials per als ecosistemes naturals.
- Els gossos perillosos, a més d'anar lligats, han de portar morrió. S'entén per gos perillós aquell que la llei el tipifica així, però també qualsevol gos que tingui un comportament agressiu.

Altres recomanacions

Si hi ha risc de neu o ha nevat, consulteu l'estat de les carreteres i pistes a la pàgina web del parc. Conduïu amb precaució, respecte els senyals i les indicacions dels guardes i dels informadors.

L'acampada lliure no és permesa en cap de les seves modalitats, incloses les autocaravanes. Només es pot acampar dins les àrees destinades a aquest ús.

La presència i l'activitat humana han deixat un conjunt de manifestacions arquitectòniques i artístiques al llarg del temps. Cal respectar aquest ric patrimoni cultural.

Respecteu la natura i la tranquil·litat de l'entorn, especialment en els llocs de nidificació. Cal evitar sorolls innecessaris.

Respecteu les activitats agrícoles i ramaderes, ja que són el mitjà de vida de molts habitants del Parc.

Els aprofitaments forestals són activitats tradicionals a la majoria dels parcs. Les tales són regulades per la Llei forestal de Catalunya i la normativa dels parcs.

Per protegir les poblacions de fauna autòctona, està prohibit alliberar animals de companyia o forans que les puguin desplaçar del seu hàbitat.

La caça i la pesca són regulades per llei i únicament són permeses als vedats existents. Si coincideu amb una batuda de senglar, cal que respecteu la senyalització i no us allunyeu dels camins.

La circulació de cavalls s'ha de limitar a les pistes obertes al públic i no és permesa camp a través, per tallafocs o pels llits de rieres i torrents.

Si colliu bolets o herbes remeieres, no malmeteu el bosc utilitzant eines o furgant la terra.

Les castanyes i les pinyes, constitueixen l'aliment de diverses espècies animals, a més de ser un recurs econòmic per als propietaris forestals. Colliu-ne amb moderació i sempre amb l'autorització dels propietaris.

El boix grèvol és un arbre escàs que proporciona refugi i aliment a moltes espècies animals. És protegit per la llei i la recol·lecció, tant de l'arbre com de les seves parts, és penalitzada.

Préstec de material adaptat

Al Parc Natural del Montseny hi ha dos itineraris adaptats: font del Frare, al Centre d'Informació Can Casades, i Masia Mariona, a l'Oficina del Parc. Al Centre d'Informació Can Casades, hi trobareu un servei de préstec gratuït de material adaptat format per bicicletes de mà (*handbikes*), cadira Joëlette, tercers rodes per adaptar a la cadira de l'usuari, barres direccionals i alguns materials tàctils. També podeu consultar: parcs.diba.cat/web/accessibilitat.

Carta Europea de Turisme Sostenible



El Parc Natural del Montseny. Reserva de la Biosfera està acreditat amb la Carta Europea de Turisme Sostenible (CETS), eina de gestió mitjançant la qual s'assegura que l'ús turístic del parc es desenvolupi de forma compatible amb la conservació del territori. Les empreses que han obtingut aquest reconeixement europeu participen a l'estratègia turística del Montseny per oferir serveis de qualitat per un turisme sostenible i són les següents:

Restaurants

Can Candelich. Ctra. BP-5107, km 36. Cànoves i Samalús. Tel. 938 714 546 i 615 016 425. ccandelich@yahoo.es

El Bellver. Masia el Bellver. Camí d'accés al turó de Tagamanent. Parc Etnològic de Tagamanent. Tagamanent. Tel. 937 445 082. info@lascalma.net

El Romani de Breda. C. Joan XXIII, 36. Breda. Tel. 972 871 051. info@elromanidebreda.cat

Fonda Montseny. Pl. de la Vila, 2. Montseny. Tel. 938 473 040. fondamontseny@hotmail.es

Hostal Bell-Lloc. Riells i Viabrea. Tel. 972 870 907. hostalbell.lloc@gmail.com

Allotjaments

Alberg rural Casanova de Sant Miquel. Pista forestal d'Aiguafreda - el Brull (riera de l'Avencó), a 4 km d'Aiguafreda. Tel. 937 445 450 i 639 569 097. p.montseny.casanova@diba.cat

Apartaments Cal Ferrer. Pg. de la Font del Pujol, 5. Montseny. Tel. 679 311 616. calferrer@hotmail.com

Escola de Natura la Rectoria de Vallcàrquera. Camí de Vallcàrquera, s/n. Figaró-Montmany. Tel. 938 429 361. apren@apren.cat

Hotel Can Cuch (hotel i restaurant). Can Cuch de Muntanya, 35. Cànoves i Samalús. Tel. 931 033 980. cancuch@cancuch.com

Hotel Ripoll (hotel i restaurant). C. Vic, 26. Sant Hilari Sacalm. Tel. 972 868 025. info@hotelripoll.cat

Hotel Somlom. C. Oratge, 11. Sant Esteve de Palautordera. Tel. 938 482 073 i 667 419 547. info@somlom.com

Turisme rural La Morera. 08559 el Brull. Tel. 938 840 4 77 i 616 103 757. info@lamorera.net

Empreses d'educació ambiental

ADEMC. Ctra. de Montseny cantonada Àngel Guimerà, s/n. Sant Esteve de Palautordera. Tel. 938 482 008 i 661 959 737. info@adecm-montseny.cat

APRÈN. L'Estació, s/n. 08590 Figaró-Montmany. Tel. 938 429 361 i 654 215 286. apren@apren.cat

EduCA Viladrau. Pg. Farigoles, 3 bis. Viladrau. Tel. 619 369 081 i 670 224 649. educa@educaviladrau.com

Viladraueducació.com. C. Pare Claret, 9. 17406 Viladrau. Tel. 938 849 131 i 651 496 586. santamarita@viladraueducacio.com

Activitats agroalimentàries

Ecogranja Salgot. Carretera d'Aiguafreda de Dalt, s/n. 08022 Aiguafreda. Tel. 938 515 158. visites@salgot.com

De casa al parc en transport públic

Tots els dissabtes, diumenges i festius (excepte Nadal i Cap d'Any), podeu accedir al Parc Natural del Montseny amb el sistema de transport públic integrat (tren i autobús). A l'estació de la Renfe de Sant Celoni surten autobusos que us duran a la vall de Santa Fe i Fontmartina, amb diverses aturades intermèdies. Consulteu-ne els horaris i preus a: parcs.diba.cat/busparc

Centres i punts d'informació

OFICINA DEL PARC

Masia Mariona
Ctra. BV-5119, km 2,5. Mosquerols
Exposició permanent: «L'Univers Patxot»
Tel. 938 475 102. p.montseny@diba.cat

PUNTS D'INFORMACIÓ

Centre d'Informació Can Casades
Ctra. BV-5114, km 21. Santa Fe de Montseny. Fogars de Montclús. Exposició permanent: «El Montseny, Reserva de la Biosfera». Audiovisuals: «Les quatre estacions al Montseny» i «L'Home i el Montseny». Tel. 938 475 113

Centre d'Informació de Fogars de Montclús
Ctra. BV-5114, km 4. Fogars de Montclús. Exposició permanent: «El Montseny és una muntanya». Tel. 938 475 290

Centre d'Informació de Montseny
Plaça de la Vila, 7. Montseny
Exposicions permanents: «Les esqueles d'en Jaume» i «Un diàleg entre l'home i el territori». Tel. 938 473 137

Centre d'informació de la Mongia
C. Església, 3. Sant Pere de Vilamajor. Tel. 938 610 418

Centre d'Informació de la Rectoria del Brull
El Brull. Visites guiades a la fortificació ibèrica del Montgròs. Exposició permanent: «Fortificació ibèrica del turó de Montgròs». Tel. 938 840 692

Centre d'Informació de Sant Esteve de Palautordera
Ctra. de Montseny cantonada amb el c. Àngel Guimerà. Sant Esteve de Palautordera. Tel. 938 482 008

Centre de visitants de la Garriga
Ctra. Nova, 46. La Garriga. Tel. 610 477 823

Museu Etnològic del Montseny. La Gabella
C. Major, 6. Arbúcies. Audiovisual «Legendes del Montseny». Visites guiades al castell de Montsoriu. Tel. 972 860 908

Parc Etnològic de Tagamanent. Casa Museu l'Agustí. Punt d'Informació del Bellver
Al camí d'accés al cim del Tagamanent i al pla de la Calma. Exposició permanent: «La ruta dels 3 monts». Visites guiades a la Casa Museu l'Agustí. Tel. 937 445 082

Punt d'informació a l'Espai Montseny
C. Migdia, 1. Viladrau. Audiovisuals: Espai temàtic de Bandolers i Espai temàtic de Bruixes. Exposició permanent: «Espai Montseny». Tel. 938 848 035

Punt d'Informació a l'Oficina de Turisme de Sant Celoni
C. Major, 53. Sant Celoni. Tel. 938 670 171

Punt d'Informació d'Aiguafreda
Parc de la Carretera, s/n. Aiguafreda. Tel. 938 440 154

Punt d'Informació de Cànoves i Samalús
Av. Josep Crous, s/n. Cànoves i Samalús. Tel. 938 710 518

Punt d'Informació de Gualba
Estació de Renfe. La Batllòria. Tel. 630 876 189

Punt d'Informació de Gualba a Can Figueres
Masia Can Figueres. Camí del RACC, 2. Tel. 937 440 481

Punt d'Informació del Molí de Ca l'Antic
Exposició permanent: «El Montseny és una muntanya». Tel. 938 475 290

Punt d'Informació de Riells del Montseny
Ctra. GIV-5521 km 6,6. Riells i Viabrea

Punt d'Informació de Seva
Plaça de la Creu, s/n. Tel. 938 840 214

Punt d'Informació de Tagamanent
Ctra. C-17, km 36. Tagamanent. Tel. 938 428 764

ALTRES EQUIPAMENTS

Alberg Masia de Vallforners
Camí de Cànoves al Pla de la Calma, s/n Tagamanent. Tel. 937 445 046

Alberg El Polell
Pista de Sant Esteve de Palautordera fins al Montseny. Sant Pere de Vilamajor Tel. 717 713 119 i 931 033 051

Àrea d'esplai de la Guardiola
Ctra. BV-5114 de Sant Celoni a Viladrau, km 20,2. Santa Fe de Montseny. Fogars de Montclús

Àrea d'esplai de la plana del Coll
Ctra. de Sant Celoni al turó de l'Home, km 10,8. Fogars de Montclús

Àrea d'esplai de les feixes del Vilar
Ctra. de Sant Celoni al turó de l'Home, km 8,5. Fogars de Montclús

Càmping de Fontmartina
Ctra. de Sant Celoni al turó de l'Home, km 10. Fogars de Montclús Tel. 938 475 163 i 627 678 462

Consulteu-ne els horaris a <http://parcs.diba.cat/web/montseny>

 **Diputació Barcelona** | Xarxa de Parcs Naturals #DibaOberta

Espais Naturals i Medi Ambient
Gerència de Serveis d'Espais Naturals
Comte d'Urgell, 187. 08036 Barcelona
Tel. 934 022 428
xarxaparc@diba.cat · parcs.diba.cat

Paper procedent de fonts responsables amb el medi ambient

