

La Garriga

PLÀNOL TURÍSTIC / MAPA TURÍSTICO



CENTRE DE VISITANTS
CENTRO DE VISITANTES

Carretera Nova, 46
info@visitalagarriga.cat
+34 610 477 823
www.visitalagarriga.cat
#GaudeixLaGarriga
lagarrigacd

HORARI D'OBERTURA
HORARIO DE APERTURA

De Setmana Santa a Octubre
De Semana Santa a Octubre
(ambdós inclòsos / ambos incluidos)

DI/Lu	Di/Ma	Dc/Me	Dj/Ju	Dv/Vi	Ds/So	Dg/Do	Festius
10-14h	10-14h	10-14h	10-14h	10-14h	10-14h	10-14h	10-14h

Reste de l'any / Resto del año

DI/Lu	Di/Ma	Dc/Me	Dj/Ju	Dv/Vi	Ds/So	Dg/Do	Festius
					10-14h	10-14h	10-14h

Visites concertades qualsevol dia, prèvia reserva.
Visitas concertadas cualquier día, previa reserva.

TELÈFONS D'INTERÈS
TELÉFONOS DE INTERÉS

AJUNTAMENT / AYUNTAMIENTO 93 860 50 50
POLICIA / POLICIA 93 871 80 92
CENTRE MÈDIC / AMBULATORIO 93 860 58 97
TAXIS 670 797 279

ITINERARIS D'HISTÒRIA

- ELS ORÍGENS DE LA GARRIGA**
Los orígenes de la Garriga
- Centre de visitants / Centro de visitantes
 - Can Noguera
 - Església de la Doma / Iglesia de la Doma
 - Can Nualart
 - Bosc de Malhivern / Bosque de Malhivern
 - Vila romana de Can Terrers / Villa romana de Can Terrers
 - Molí de Can Terrers / Molino de Can Terrers
 - Masia de Can Terrers / Masía de Can Terrers
 - Capella de Santa Maria del Camí / Capilla de Santa Maria del Camí
 - Casal de Rosanes

- LA GARRIGA MEDIEVAL I MODERNA**
La Garriga medieval y moderna
- Centre de Visitants / Centro de visitantes
 - Plaça de Santa Isabel / Can Raspall / Plaza de Santa Isabel / Can Raspall
 - Can Pere Fuster
 - Can Nualart
 - Can Busquets del Carrer
 - Plaça de Can Dachs / Plaza de Can Dachs
 - Can Serratacó
 - Can Surell
 - Plaça de l'Església / Plaza de la Iglesia
 - Plaça de les Oliveres / Plaza de les Oliveres
 - Font de Santadigna / Fuente de Santadigna

- LA GARRIGA TERMAL I MODERNISTA**
La Garriga termal y modernista
- Centre de visitants / Centro de visitantes
 - Can Raspall
 - Casa Reig
 - Balneari Blancafort / Balneario Blancafort
 - Can Durall / Can Durall
 - El Patronat / El Patronato
 - Casa Santamaría
 - Casa Bosch
 - Casa Pep Serra
 - El Passeig / El Paseo
 - Illa Raspall / Manzana Raspall: Casa Barraquer, Bombonera, Torre Iris, Casa Barbey

- LA GUERRA CIVIL A LA GARRIGA**
La guerra civil en la Garriga
- Centre de visitants / Centro de visitantes
 - Casa Sallent
 - Casa Plandiura
 - Cinema Alhambra / Cine Alhambra
 - Passeig del Til·lers / Paseo del Til·lers
 - Can Recoder
 - Casa Mercè Pla
 - Refugi antiaeri de l'estació / Refugio antiaéreo de la estación
 - Casa Barbey
 - Torre Iris
 - El Passeig / El Paseo

- Centre de visitants** / Centro de visitantes
- Teatre de la Garriga el Patronat** / Teatro de la Garriga el Patronato
- Cinema Alhambra** / Cine Alhambra
- Equipament municipal** / Espacio municipal
- Hotels** / Hoteles
- Golf**
- Zona de caravanes** / Zona de caravanas
- Zona de picnic** / Zona de picnic
- Parcs infantils** / Parques infantiles
- Piscina municipal** / Piscina municipal
- Polícia local** / Policía local
- Centre d'atenció primària** / Centro de salud
- Ajuntament i Església** / Ayuntamiento e Iglesia
- Estació de tren de R3** / Estación de ferrocarril de R3
- Parada d'autobús** / Parada de autobús
- Parada de taxis** / Parada de taxis
- Aparcament públic gratuït** / Aparcamiento público gratuito
- Zona blava amb limitació horària (1'5h)** / Zona azul con limitación horaria (1'5h)
- Zona vermella (de pagament)** / Zona roja (de pago)
- Benzinera** / Gasolinera
- Punt de càrrega de vehicles elèctrics** / Punto de carga de vehículos eléctricos

#GaudeixLaGarriga

Disfruta de la Garriga



Fotografía: Pepo Segura

ESPAIS CALENDARI D'ESDEVENIMENTS / CALENDARIO DE EVENTOS CULTURALES

- **Gener / Enero**
Cavalcada de Reis
Commemoració del bombardeig (29/01)
Cavalcata de Reyes
Commemoración del bombardeo
- **Febrer / Febrero**
Ball de gitanes / Mitja Marató
Baile de "gitanes" / Media Maratón
- **Març-Abril / Marzo-Abril**
Fira de la Botifarra
Fira de Sant Jordi (23/04)
Travessa Viladrau - La Garriga
Feria de la Botifarra
Feria de Sant Jordi
Travesía Viladrau-La Garriga
- **Maig / Mayo**
Llegat Raspall / Legado Raspall
- **Juny / Junio**
Festa de Corpus / Fiesta de Corpus
- **Agost / Agosto**
Festa Major / Fiesta Patronal (03/08)
- **Octubre / Octubre**
Jornades modernistes
(2n cap de setmana)
Jornadas modernistas
(2º fin de semana)

CONSULTA LA PROGRAMACIÓ
CONSULTA LA PROGRAMACIÓN

- **Cinema Alhambra**
Cine Alhambra
www.cinealhambra.com
- **Teatre de la Garriga, el Patronat**
Teatro de la Garriga, el Patronat
www.teatrelagarriga.cat

- **FIRA DE LA BOTIFARRA** · *Feria de la Botifarra*
Fira gastronòmica i de restauració dedicada a la botifarra de la Garriga, producte reconegut per l'alta qualitat en el procés d'elaboració.
Feria gastronómica i de restauración dedicada a la botifarra de la Garriga, producto reconocido por su alta calidad en el proceso de elaboración.
- **FESTA MAJOR** · *Fiesta Patronal*
En motiu de les festes patronals de Sant Esteve el dia 3 d'agost, es pot gaudir d'un gran nombre de concerts, espectacles i actes de cultura popular.
Con motivo de las fiestas patronales de Sant Esteve el día 3 de agosto, se puede disfrutar de un gran número de conciertos, espectáculos y actos de cultura popular.
- **CORPUS, LA FESTA AMB MÉS TRADICIÓ**
Corpus, la fiesta con más tradición
Festa popular i religiosa on l'imaginari popular i les catifes de flors omplen de gent els carrers. www.corpuslagarriga.org
Fiesta popular y religiosa donde el imaginario popular y las alfombras de flores llenan de gente las calles.
- **JORNADES MODERNISTES** · *Jornadas Modernistas*
El 2n cap de setmana d'octubre. Activitats lúdiques i culturals per descobrir el modernisme de la Garriga.
El 2º fin de semana de octubre. Actividades lúdicas y culturales para descubrir el modernismo de la Garriga.

ESPAIS DESTACATS / ESPACIOS DESTACADOS



VIL·LA ROMANA DE CAN TERRERS

Villa Romana de Can Terrers

Restes arqueològiques del segle I a. C. que mostren la petjada romana a la Garriga. L'edifici que es dedicava a l'explotació agrària, conserva les restes del que corresponia a la zona de banys termals.

Restos arqueológicos del siglo I a. C. que muestran la huella romana en La Garriga. El edificio que se dedicaba a la explotación agraria, conserva los restos de lo que correspondía a la zona de baños termales.



REFUGI ANTIAERI DE L'ESTACIÓ

Refugio antiaéreo de la estación

Amb més de 110 metres de galeries va ser construït pel veïnat de la Garriga, l'any 1938. Va servir per a protegir la població dels atacs aeris especialment en el mortífer bombardeig del 29 de gener de 1939.

Con más de 110 metros de galerías fue construido por el vecindario de la Garriga, en 1938. Sirvió para proteger a la población de los ataques aéreos especialmente en el mortífero bombardeo del 29 de enero de 1939.



CAN RASPALL

Antiga masia medieval reformada per l'arquitecte Manuel J. Raspall amb estil modernista. Molt prolífic, la seva obra a la Garriga és superior a dues-centes vivendes, també va planejar l'urbanisme del municipi i l'Illa Raspall.

Antigua masía medieval fue reformada por el arquitecto Manuel J. Raspall con estilo modernista. Muy prolífico, su obra en la Garriga es superior a doscientos viviendas, también planeó el urbanismo del municipio y la Isla Raspall.



ESGLÉSIA DE LA DOMA

Iglesia de la Doma

Conjunt d'edificis que inclou l'antiga església parroquial, la domèria i el cementiri vell. L'església conserva la nau central romànica (s XII) i les posteriors modificacions (s XV) que mostren un campanar amb forma piramidal i coronada amb merlets que fan que sembli una fortificació.

Conjunto de edificios que incluyen la antigua iglesia parroquial, la domería y el cementerio antiguo. La iglesia conserva la nave central románica (s XII) y las posteriores modificaciones (s XV) que muestran un campanario con forma piramidal y coronada con almenas que hacen que parezca una fortificación.

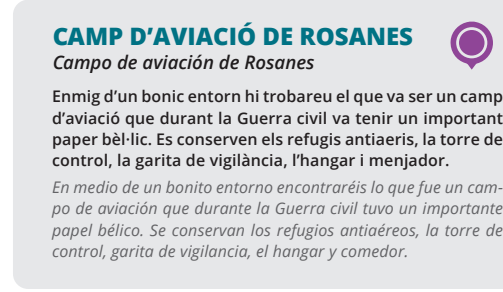

CAMP D'AVIACIÓ DE ROSANES

Campo de aviación de Rosanes

Enmig d'un bonic entorn hi trobareu el que va ser un camp d'aviació que durant la Guerra civil va tenir un important paper bèl·lic. Es conserven els refugis antiaeris, la torre de control, la garita de vigilància, l'hangar i menjador.

En medio de un bonito entorno encontraréis lo que fue un campo de aviación que durante la Guerra civil tuvo un importante papel bélico. Se conservan los refugios antiaéreos, la torre de control, garita de vigilancia, el hangar y comedor.

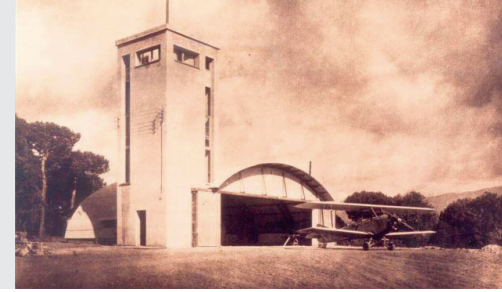

ILLA RASPALL

Manzana Raspall

Illa de quatre cases modernistes construïdes per M.J.Raspall: Casa Barbey, Torre Iris, Bombonera i Antoni Barraquer. És un conjunt modernista únic a Catalunya, protegit com a Bé Cultural d'Interès Nacional.

Manzana de cuatro casas modernistas construidas por M.J.Raspall: Casa Barbey, Torre Iris, Bombonera y Antoni Barraquer. Es un conjunto modernista único en Cataluña, protegido como Bien Cultural de Interés Nacional.



NUCLI ANTIC

Núcleo antiguo

De l'antic camí ral medieval que unia Barcelona i Vic va anar creixent el carrer major del poble. Actualment entre les places de l'Església i Can Dachs trobareu una zona comercial i de passeig reservada per als vianants.

Del antiguo camino real medieval que unía Barcelona y Vic fue creciendo la calle mayor del pueblo. Actualmente entre las plazas de la Iglesia y Can Dachs encontraréis una zona comercial y de paseo reservada para los peatones.



EL PASSEIG

El Paseo

Eix de l'urbanisme d'estiueig de més d'un quilòmetre de llargada amb torres modernistes i noucentistes a cada banda. Lloc ideal per passejar, fer esport o per gaudir dels espectacles que es fan al Teatre, el Patronat.

Eje del urbanismo de verano de más de un kilómetro de longitud con torres modernistas y novecentistas a cada lado. Lugar ideal para pasear, hacer deporte o disfrutar de los espectáculos que se hacen en el Teatro, el Patronato.

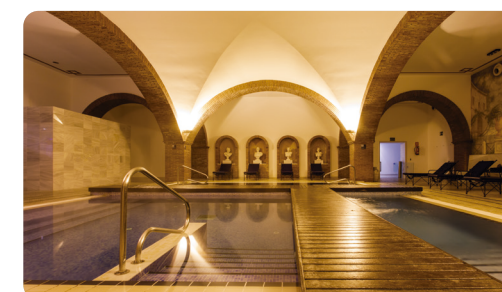

BALNEARIS

Balnearios

El fenomen de l'estiueig va posar de moda els balnearis de la Garriga, com espais de salut i trobada social de la burgesia de l'època. A l'Hotel Balneari Blancafort Spa Termal i l'Hotel Termes de la Garriga podreu gaudir de les propietats mineromedicinales de l'aigua termal.

El fenómeno del verano puso de moda a los balnearios de la Garriga, como espacios de salud y encuentro social de la burguesía de la época. En el Hotel Balneario Blancafort Spa Termal y el Hotel Termes de la Garriga podréis disfrutar de las propiedades mineromedicinales del agua termal.

SENDERS DE NATURA / SENDEROS DE NATURALEZA



MALHIVERN

Terra d'oliveres
Tierra de olivos

8.6km 2.15h 136m

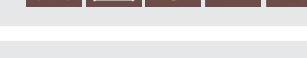

TREMOLENCs

Vall de silenci i colors
Valle de silencio y colores

10.3km 3.30h 299m

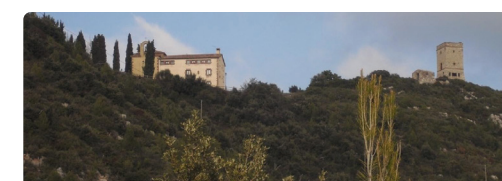

PR33

Petit recorregut
Pequeño recorrido

29km 8h 1000m

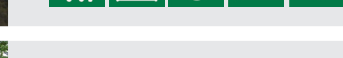

ROSANES

Retalls d'història
Retazos de historia

10.6km 2.15h 116m

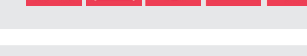

CA L'OLIVERÓ

La talaia de la Garriga
La atalaya

6.20km 2.15h 174m

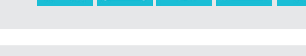

CASTANYER D'EN CUCH

Paisatges de contrastes
Paisajes de contrastes

36km 3h aprox. 1231m

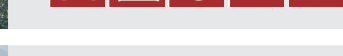

LA DOMA

Camins d'ovelles i vi
Caminos de ovejas y vino

6km 2.30h 160m

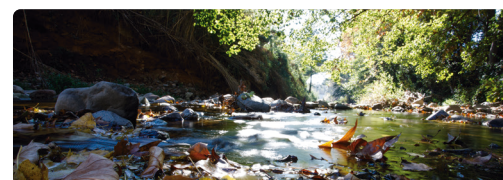
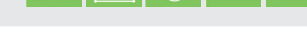

RIU CONGOST

L'aigua és vida
El agua es vida

8km 2.30h 50m

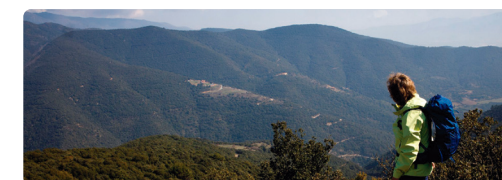

ROCA CENTELLA

Panoràmiques del Montseny
Panorámicas del Montseny

19km 1.50h aprox. 761m

